



ABILIA



Nyheter i MEMOplanner versjon 4.5

Oppsummering

Nyheter i MEMOplanner v4.5

1. Nye funksjoner for forbedret brukervennlighet og sikkerhet

- Se nasjonale helligdager og merkedager
- Aktiver skjermlås med kode via Fotokalender
- Bruk i både stående og liggende visning
- Talestøtte med barnestemmer

2. Utvidet innhold i aktiviteter og maler

- Legg til beskrivelse*
- Koble til talemelding*
- Lagre talte alarmmeldinger i mal*

3. Utvidet bruk av kategorifarger

- Velg eget navn* på kategorifargene
- Se aktivitetsmalens kategorifarge ved bruk

* Tilsvarende nyheter også i webtjenesten myAbilia

[Oppdatering av MEMOplanner og MEMOplanner Go](#)

Se nasjonale helligdager og merkedager

Nå kan nasjonale helligdager og merkedager vises i kalenderen. Helligdagskalenderen er utviklet og valgt av Abilia, og inneholder bildestøtte for alle dager.

Velg ønsket helligdagskalender i Innstillinger

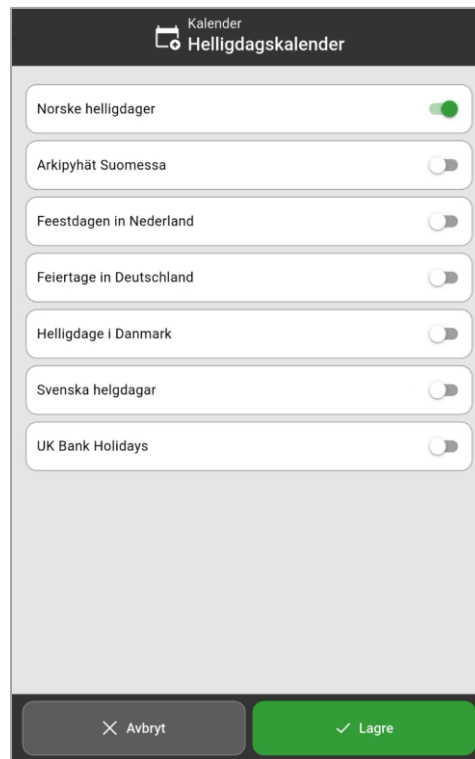

Helligdagene vises som heldagsaktiviteter

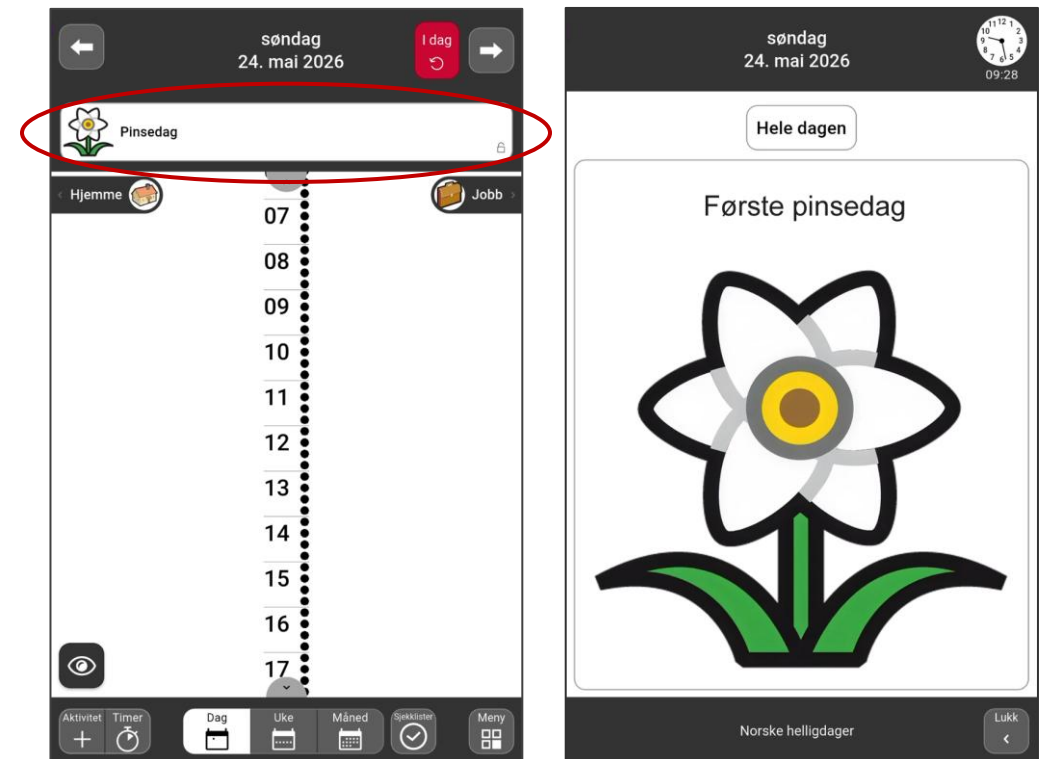

Aktiver skjermlås med kode via Fotokalender

Det er nå mulig å bruke Fotokalenderen som en skjermlås med kodebeskyttelse.
 NYTT: For å begynne å bruke kodebeskyttelse må kontaktinformasjonen være registrert slik at koden kan tilbakestilles på en sikker måte. Dette gjelder både kodebeskyttelse for Innstillinger og Fotokalenderen.

Velg tilgang til skjermlås

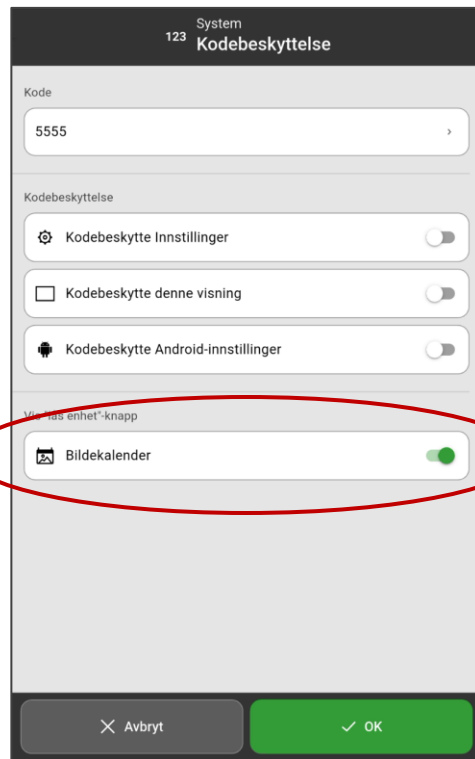

Velg kode for skjermlåsen (og alle kodebeskyttelser)

Bruk skjermlåsen via Fotokalender

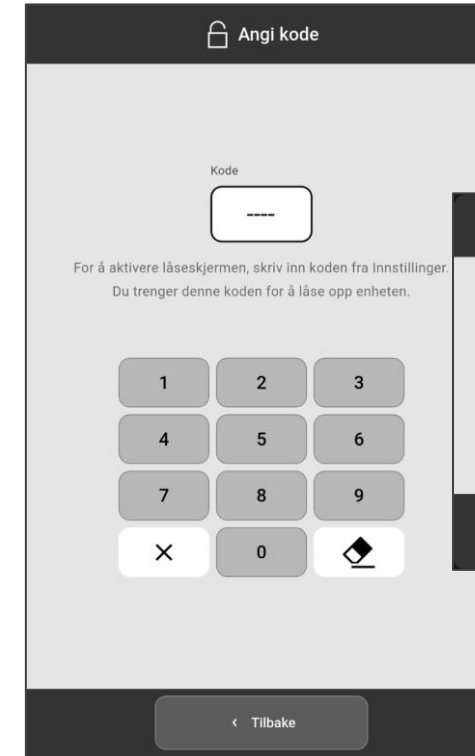
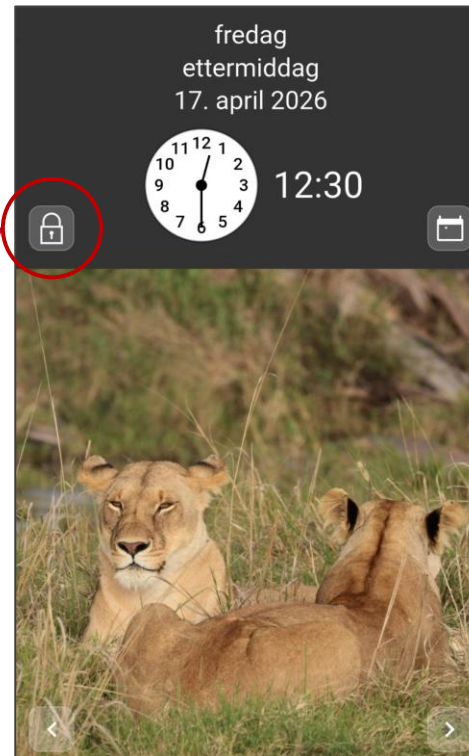

*Aktiver og deaktiver skjermlåsen ved å angi koden.
 Hvis koden glemmes, kan den tilbakestilles ved hjelp av kontaktopplysningene.*

Andre justeringer i Fotokalender: Knapper for å bla i bilder, Ingen dagfarger i datofeltet

Bruk i både stående og liggende visning

MEMOplanner Medium og Large (ikke Go) kan nå automatisk rotere mellom stående og liggende visning. Funksjonen er aktivert som standard og kan slås av i Hurtiginnstillinger hvis skjermen kun skal vises i stående modus.

Velg i Hurtiginnstillinger

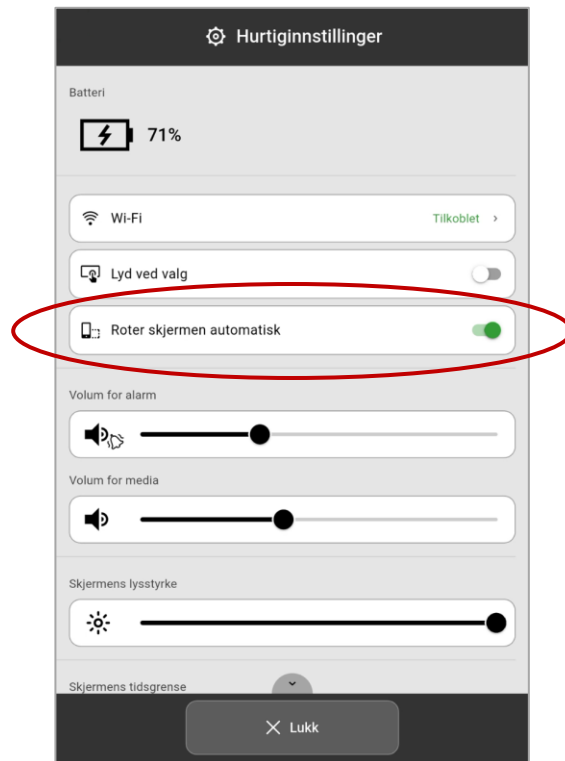

Eksempel på liggende visningsmodus

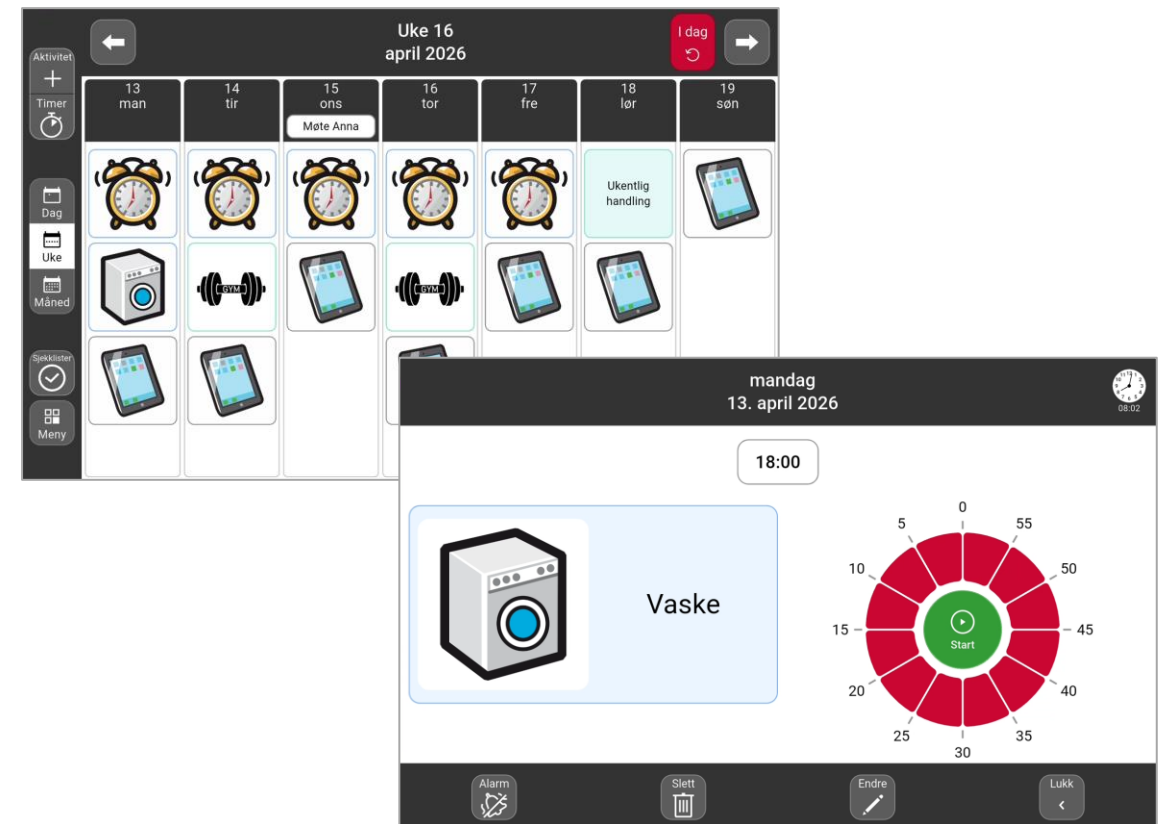

Når «Roter skjermen automatisk» er valgt, kan MEMOplanner vris til liggende visning.

Talestøtte med barnestemmer

Det er nå mulig å velge en gutte- eller jentestemme som talestøtte, i tillegg til en manns- eller kvinnestemme.

Velg stemme i Innstillinger | System



Legg til beskrivelse

Det er nå mulig å legge til en beskrivelse i en aktivitet, i tillegg til selve navnet. Dette gjør det mulig å kombinere aktivitetsinformasjon med f.eks. sjekklister eller andre funksjoner. Det kan stilles inn om beskrivelse skal kunne legges til.

Ny aktivitet – Legg til beskrivelse

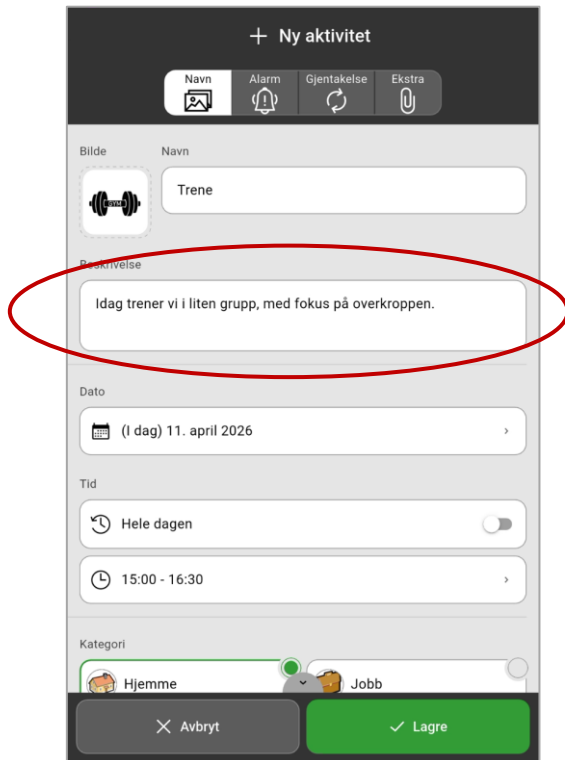

Maksimalt antall tegn = 200

Se beskrivelsen i aktiviteten

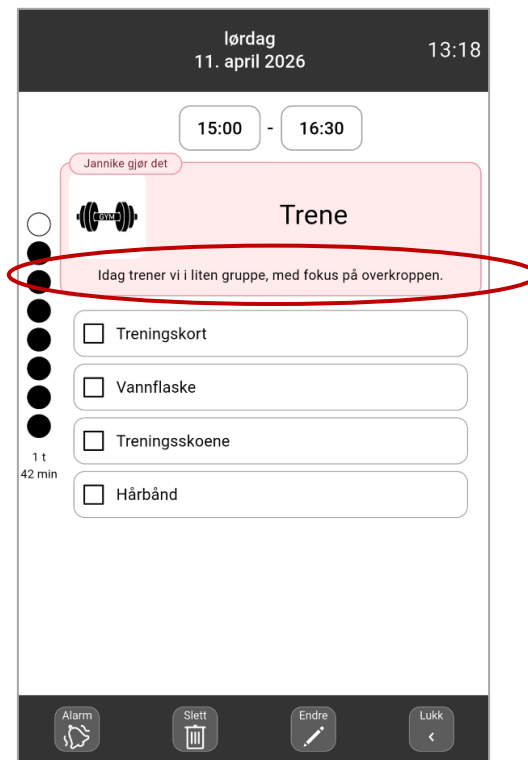

Innstilling av beskrivelse

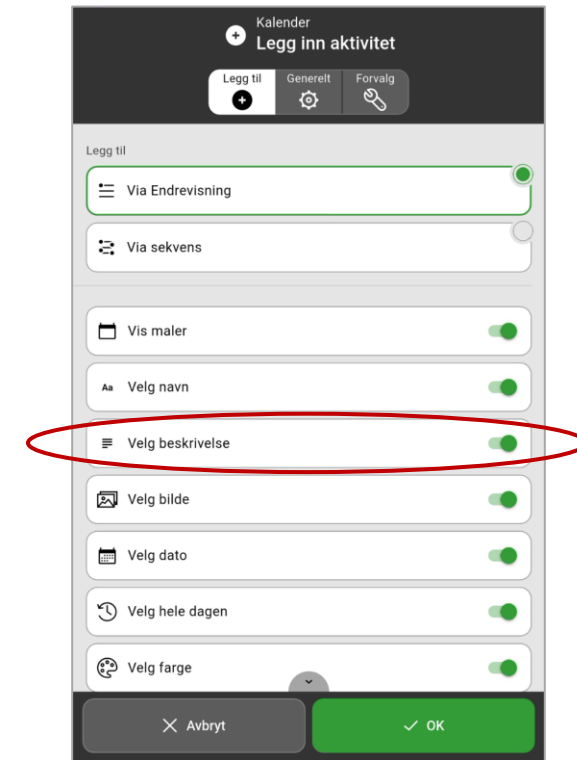

Standardinnstilling: Beskrivelse = På

Koble til talemelding

Det er nå mulig å legge til talemelding i en aktivitet, på samme måte som timer, video m.m. Det kan stilles inn om talemelding skal kunne legges til.

Ny aktivitet – Legg til talemelding

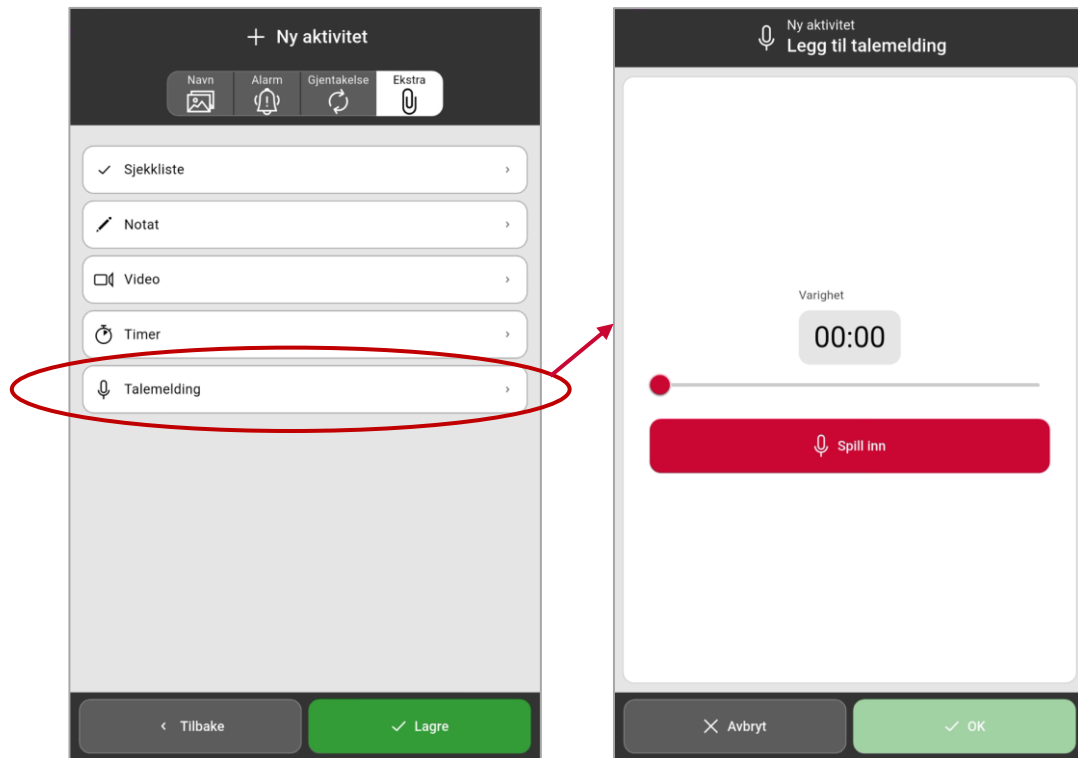

Lytte til talemelding



Innstilling av talemelding

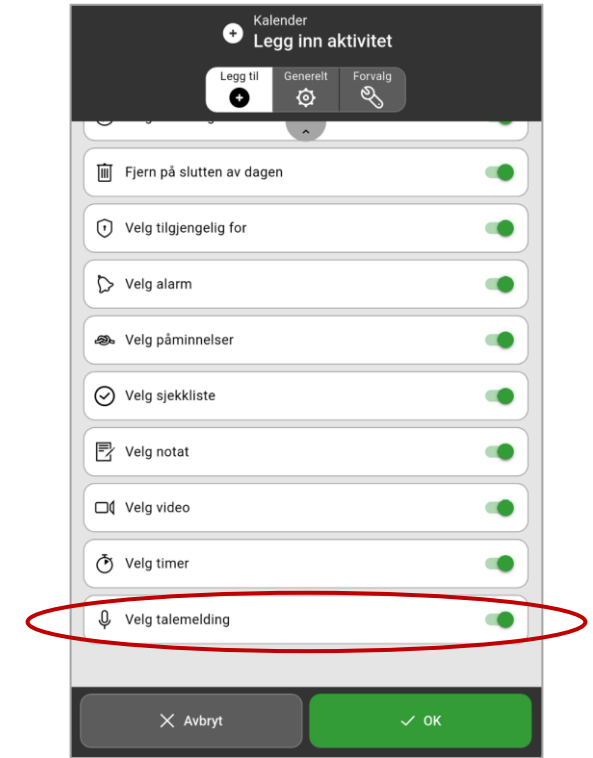

Maks lengde per lydnotat: 3 minutter

Standardinnstilling: Lydnotat = På

Lagre talte alarmmeldinger i mal

Det er nå mulig å spille inn og lagre talte alarmmeldinger også for aktivitetsmaler. Dette gjør maler enda mer nyttige, siden talte meldinger kan forberedes og gjenbrukes.

Ny aktivitetsmal - Spill inn talt alarmmelding

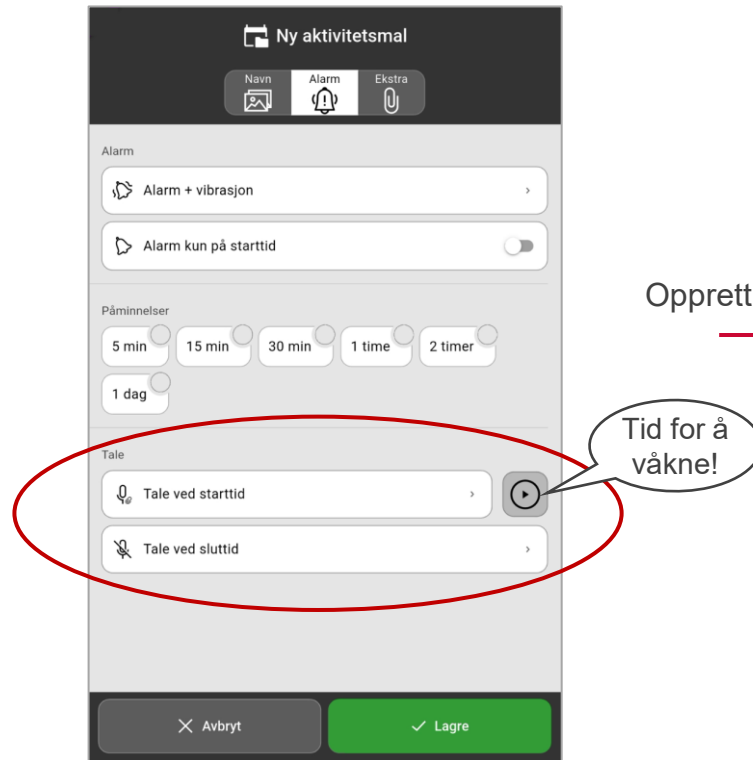

Opprett aktivitet basert på malen

Den talte alarmmeldingen spilles av



Velg eget navn på kategorifarger

Det er nå mulig å gi egne navn til kategorifargene, for å forklare hva de betyr. Navnene velges i MEMOplanner og gjenspeiles i myAbilia.

Endre fargene til ditt eget navn

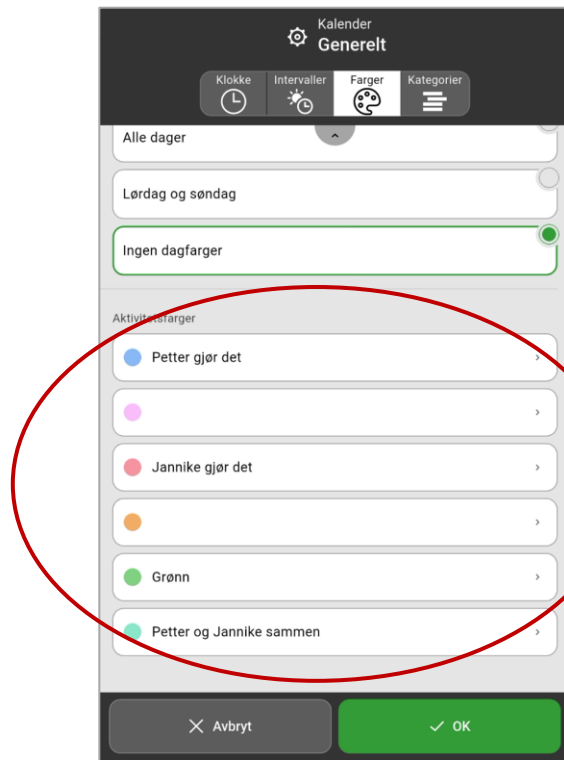

Ny aktivitet – Velg farge

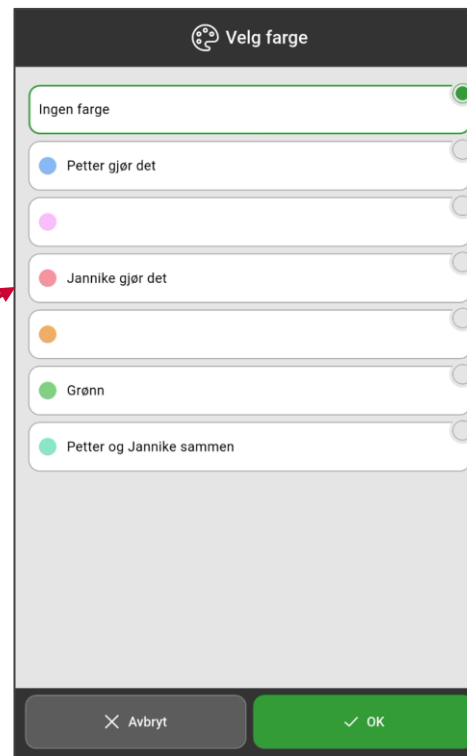

Se fargenavnet i aktiviteten



Tips: Hvis en farge ikke brukes, kan du gi den et tomt navn (mellomrom) for å tydeliggjøre de som er i bruk.

Se aktivitetsmalens kategorifarge ved bruk

Det er nå mulig å se aktivitetsmalens farge når malen brukes. Dette gjør det enklere å skille mellom ulike typer maler.

Se kategorifarge i Maler

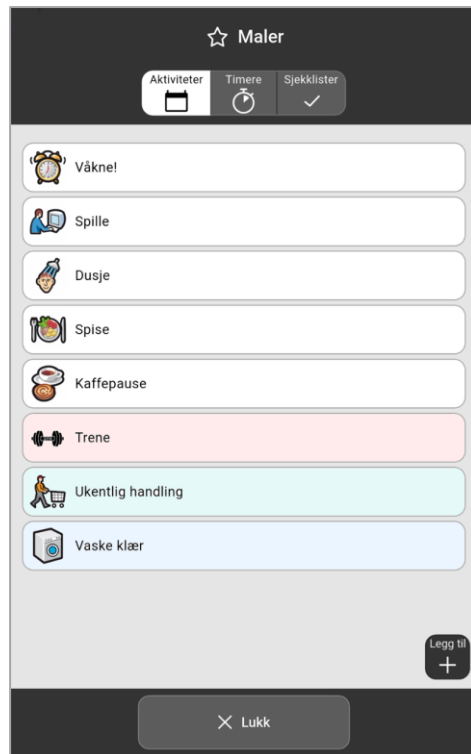

Legg inn aktivitet – Fra malen

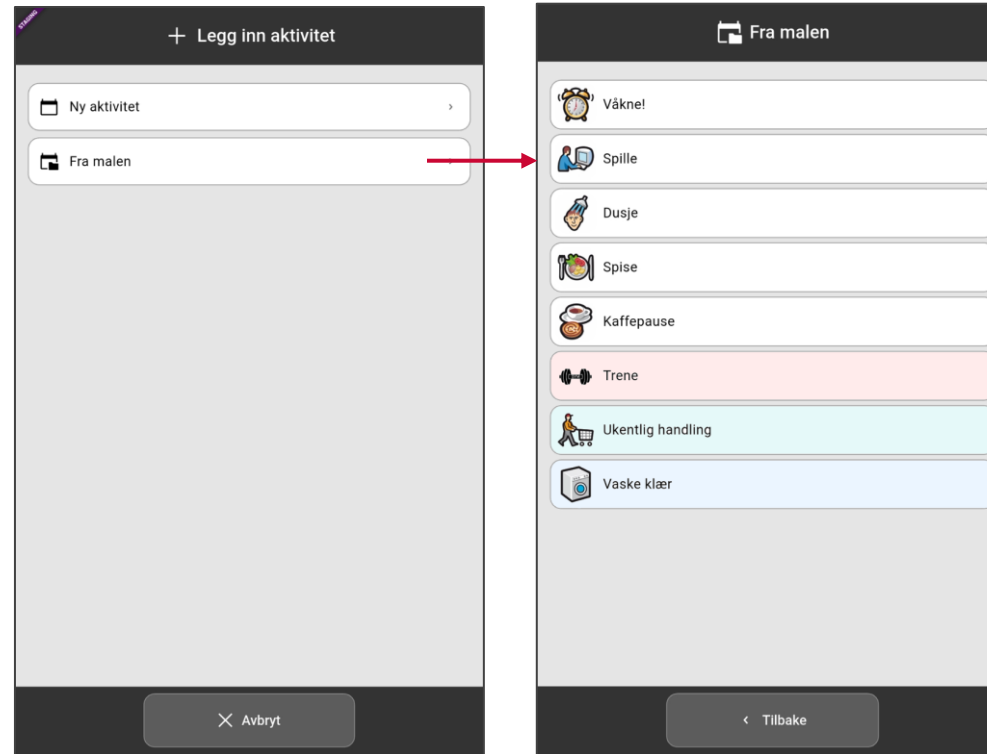

Oppdatering av MEMOplanner og MEMOplanner Go

MEMOplanner Medium/Large Generasjon 4

- Når det finns en ny programversjon og enheten er koblet til internett oppdateres MEMOplanner automatisk
 - Når den ikke forstyrrer bruken av MEMOplanner
 - Selv om lisensperioden har løpt ut
- Programoppdatering kan også gjøres manuelt via **Innstillinger**

MEMOplanner Go

- Appen oppdateres automatisk hvis det er satt på telefonen, se innstillinger for App Store og Google Play

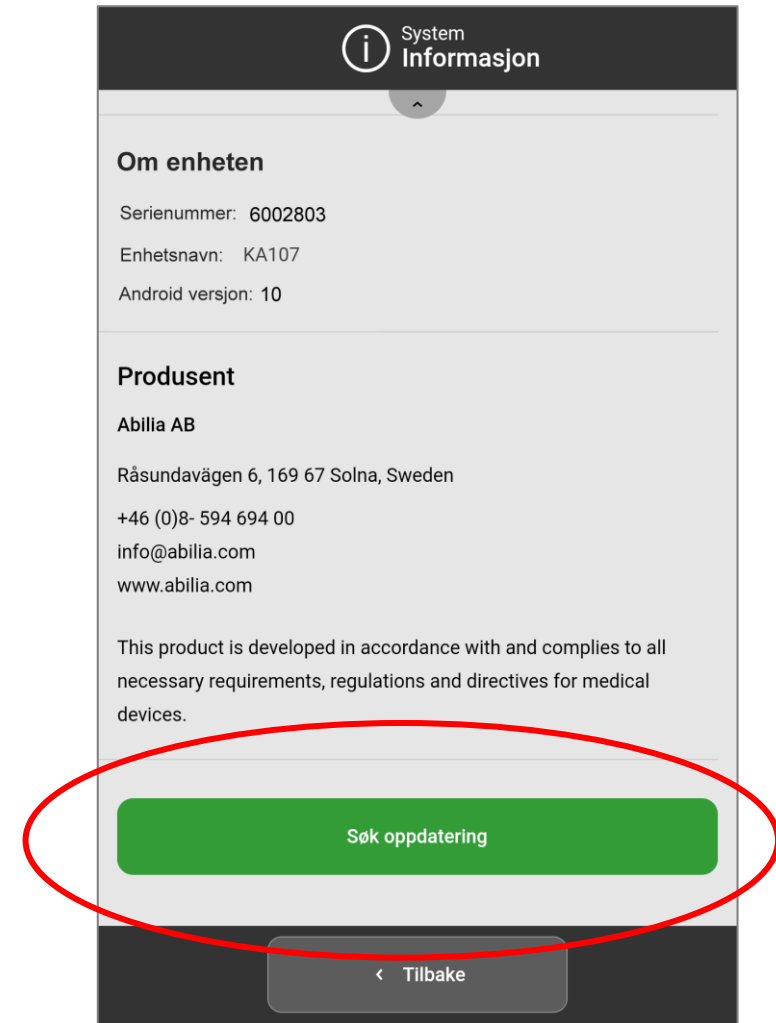
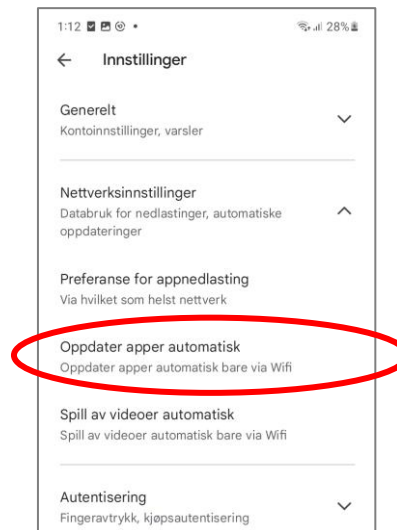

**Tilgang til rette hjelpemidler til rett tid
kan være avgjørende**



Abilia AS | www.abilia.no | info@abilia.no | +47 23 28 94 00